

PROSPETTO FIANCO DESTRO

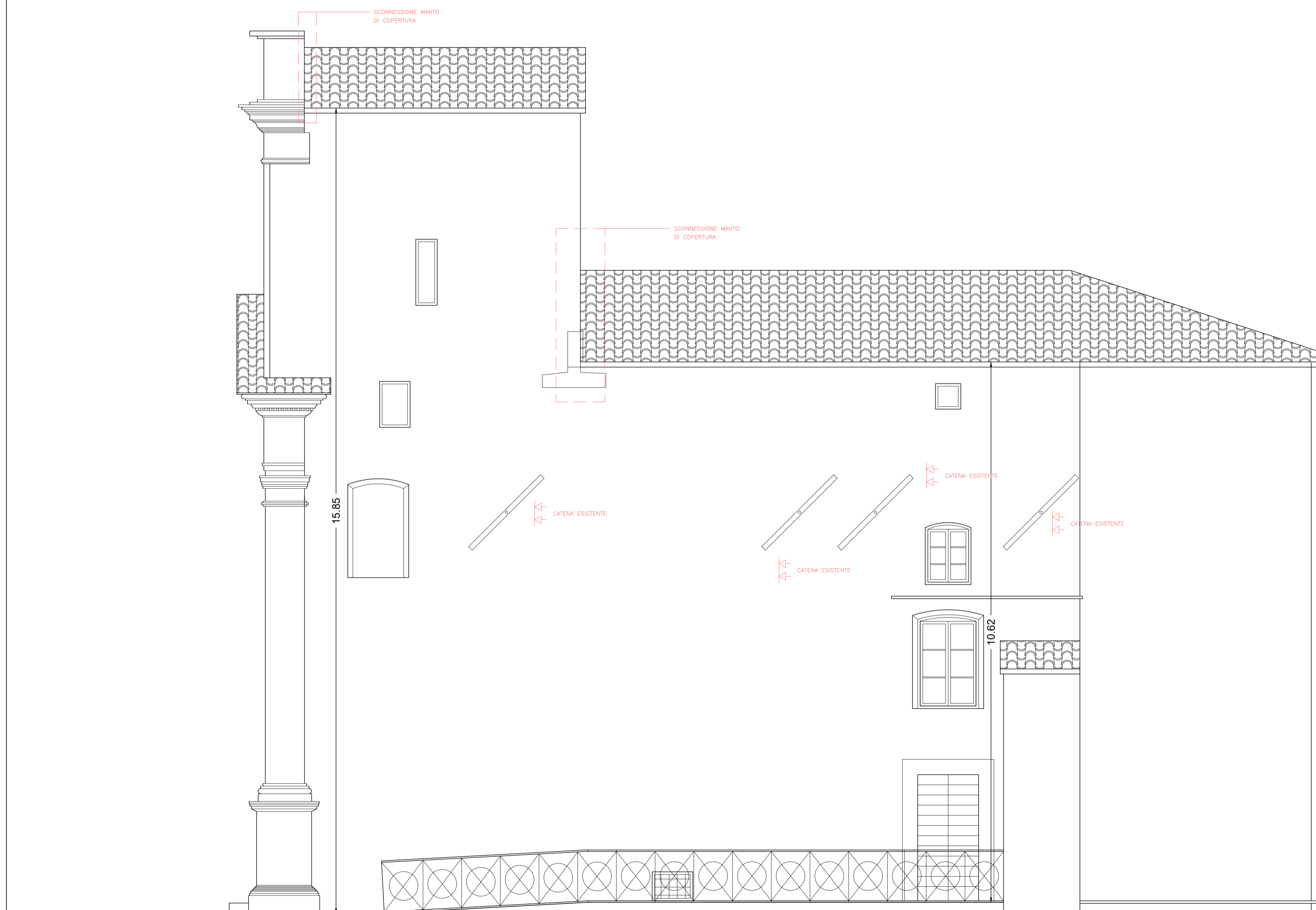

Progetto Esecutivo

COMUNE DI MONTEFALCO
Provincia di Perugia

DATA: Aprile 2018
SCALA: 1:50

Sisma 24.08.2016 e successivi.
Primo programma degli interventi di ricostruzione, riparazione e ripristino delle opere pubbliche danneggiate dagli eventi sismici.
Ordinanza del Commissario straordinario n.37 del 08.09.2017.
Teatro San Filippo Neri.
Committente: Comune di Montefalco

ORDINE DEGLI ARCHITETTI
RAFFAELE SERANGELI
DELLA PROVINCIA DI PERUGIA

TAV. N°
06/d

IL PROGETTISTA:
DOTT. ARCH.
RAFFAELE SERANGELI

IL COMMITTENTE:

**RILIEVO DELLO STATO DI FATTO
QUADRO FESSURATIVO**

ARCH. RAFFAELE SERANGELI
STUDIO DI ARCHITETTURA ed
URBANISTICA
Via Garibaldi 108
0608 Montefalco (PG) ITALY
Tel. +39 075292921 - Cell. 339033785
P. 0752147354 -
E-Mail: rserangeli@gmail.com

STATO DI FATTO

PARETI

<p>IN PIETRA</p> <p>1 CIOTOLI 2 PIETR. QUADRATA 3 A SACCO</p>	<p>IN MURATURA MISTA</p> <p>4 PIETRA-LATERIZIO 5 PIETRA-CLS 6 LATERIZIO-CLS</p>
<p>IN BLOCCHI DI CLS</p> <p>7 PIENO 8 FORATO</p>	<p>IN CALCESTRUZZO IN LATERIZIO</p> <p>9 SEMPL.-ARMATO 10 PIENO 11 SEMPIENO 12 FORATO</p>
<p>IN TUFO IN TERRA CEMENTATA</p> <p>12 A TUFO 13 TERRA</p>	

ARCHITRAVI

A1 PIETRA	A2 VOLTA IN PIETRA	A3 VOLTA IN LATERIZIO	A4 VOLTA IN CLS	A5 LATERIZ. ARMATO	A6 CEMENTO ARMATO	A7 LEGNO
A8 FERRO	A9 CEMENTO ARMATO PRECOMPRESSO	A10 PIATTABANDA IN MATTONI				

ORIZZONTAMENTI

SOLAI E COPERTURE

01 LEGNO	02 LATERIZIO-C.A.	03 C.A.	04 FERRO	05 FERRO-LATERIZIO	06 VOLTA IN PIETRA	07 VOLTA IN LATERIZIO	08 VOLTA IN C.A.
1 PUNTO DI PRESA E COND. DI VISTA DELLA FOTO		S4 FOTO DEI SAGGI SUI MATERIALI		09 VOLTA IN LATERIZIO POGGIANTE SUI QUATTRO LATI			

TRAVI

T1 LEGNO	T2 FERRO	T3 C.A.	T4 CARRATA LIGNEA
----------	----------	---------	-------------------

SCALE

S1 LEGNO	S2 FERRO	S3 PIETRA	S4 C.A.
----------	----------	-----------	---------

LESIONI

L1 STRAPLOMBO	L2 ISOLATA	L3 DIFFUSA	L4 A CROCE	L5 CROLLO
L6 CANTONALE	L7 MARTELLO	L8 INCROCCIO	L9 ARCHITRAVE	