

**COMUNE DI MONTEFALCO**  
 Provincia di Perugia

DATA: Aprile 2018  
 SCALA: 1:50

Primo programma degli interventi di ricostruzione, riparazione e ripristino delle opere pubbliche danneggiate dagli eventi sismici.  
 Ordinanza del Commissario straordinario n.37 del 08.09.2017.  
 Teatro San Filippo Neri.  
 Committente: Comune di Montefalco

TAV. N° **06/a**

I. PROGETTISTA: DOTT. ARCH. RAFFAELE BERANGELI  
 I. COMMITTENTE:

**RILIEVO DELLO STATO DI FATTO**  
**QUADRO FESSURATIVO**

Studio di Architettura di Montefalco  
 Via Montefalco, 100 - 06040 Montefalco (PG)  
 Tel. 075 8680000 - Fax 075 8680001  
 E-mail: info@studioberangelibonaccorsi.com

Progetto Esecutivo

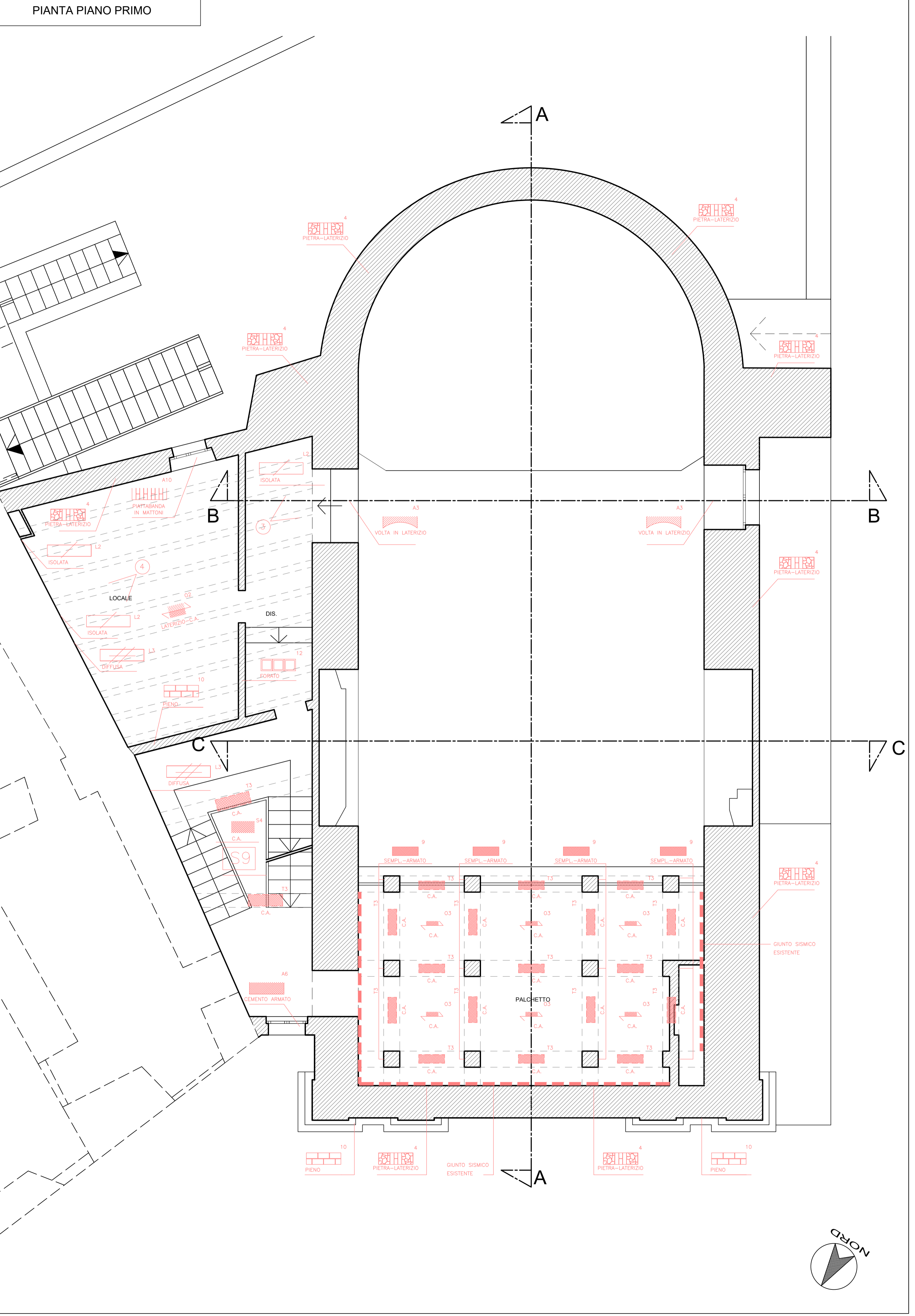
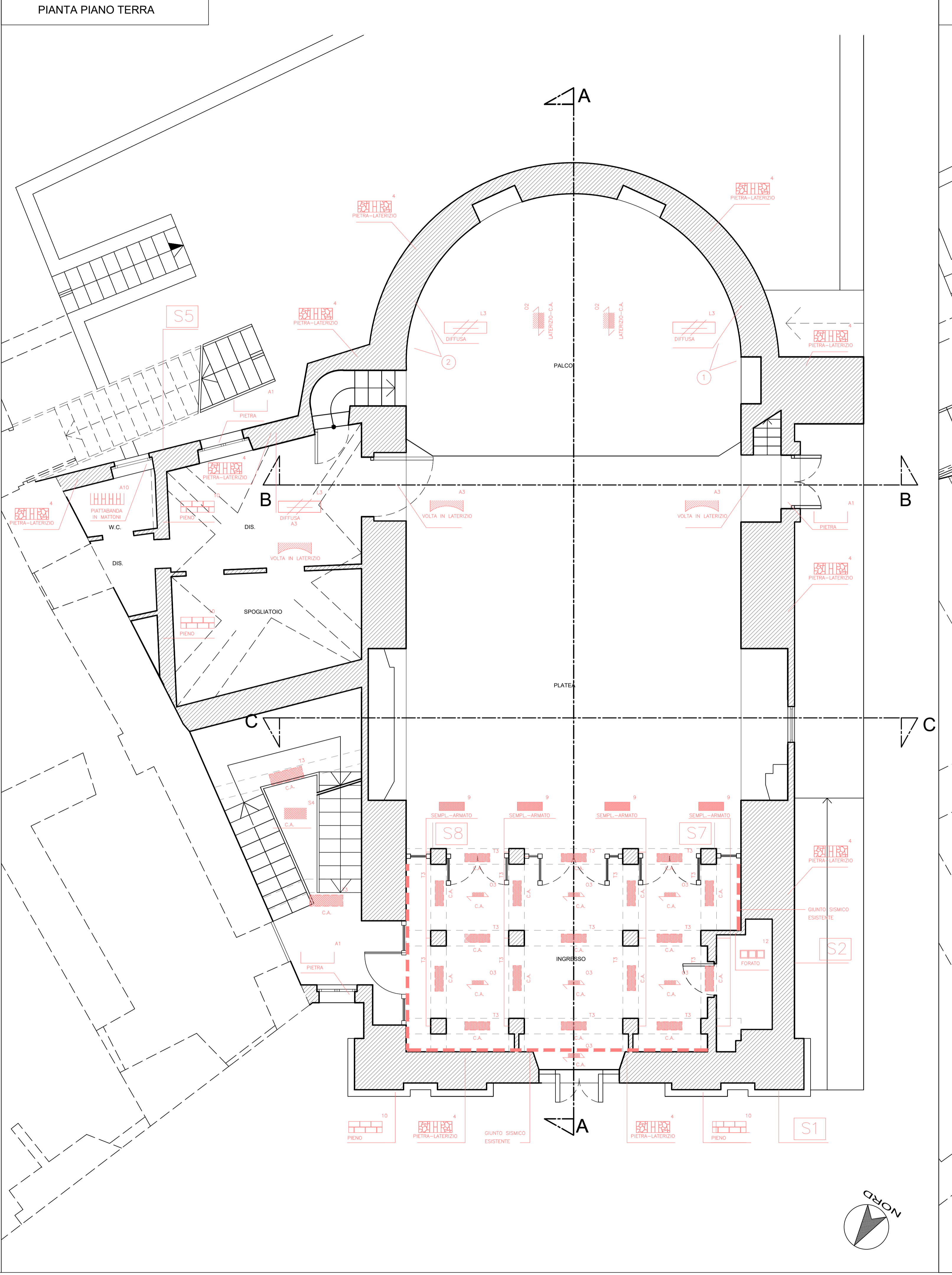
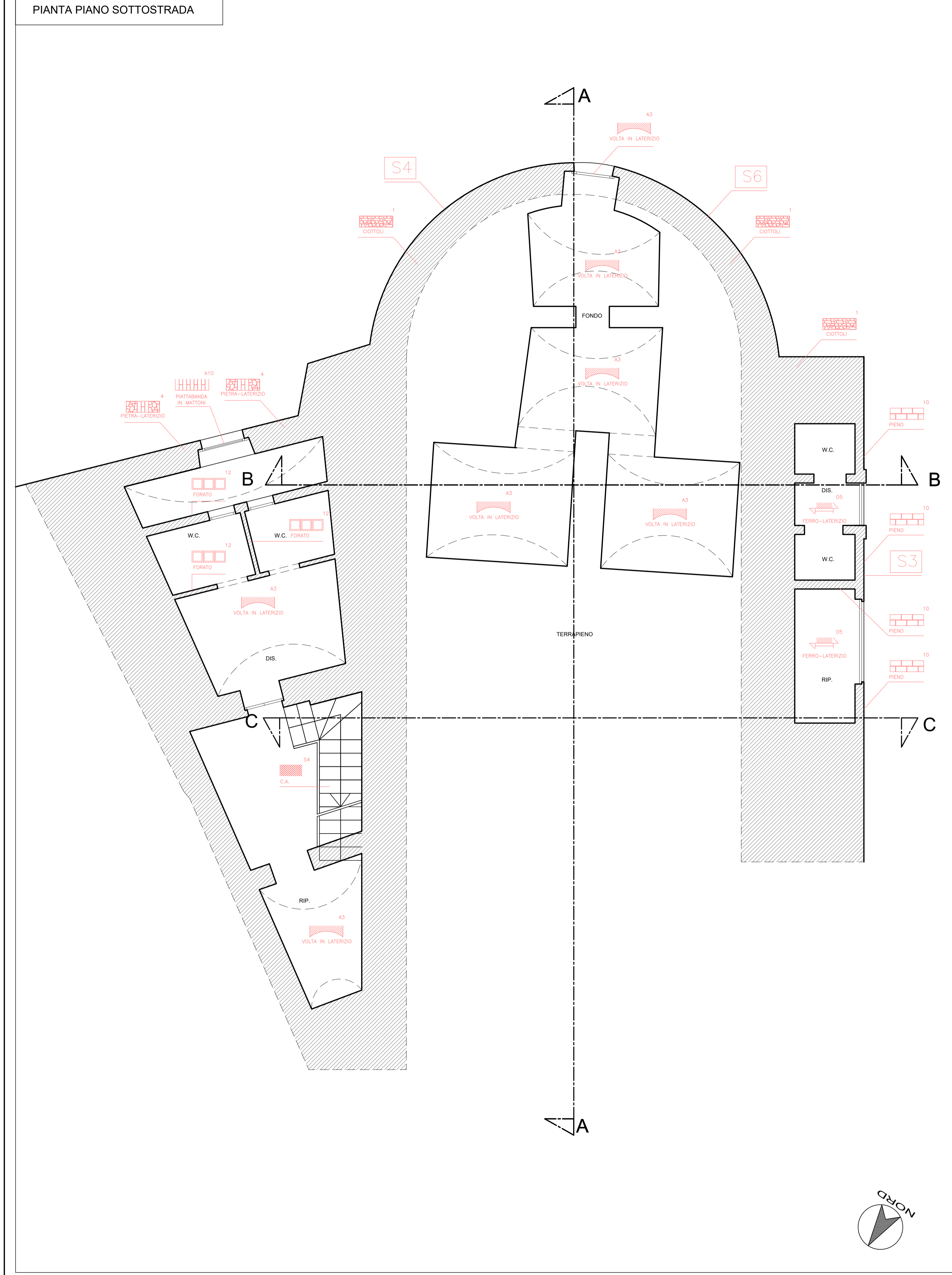

STATO DI FATTO

**PARETI**

IN PIETRA: 1. IN MURATURA MISTA: 2. IN BLOCCHI DI CLS: 3. IN CALCESTRUZZO IN LATERIZIO: 4. IN TUFO: 5. IN TERRA CEMENTATA QUANTO SISMICO ESISTENTE

**ARCHITRAVI**

1. PIETRA: 2. VOLTA IN PIETRA: 3. VOLTA IN LATERIZIO: 4. VOLTA IN CLS: 5. LATERIZIO ARMATO: 6. CEMENTO ARMATO: 7. LEGNO: 8. FERRO: 9. CEMENTO ARMATO PRECOMPRESO: 10. PIATTABANDA IN MATTONI

**ORIZZONTAMENTI**

SOLAI E COPERTURE: 1. LEGNO: 2. LATERIZIO-CA: 3. C.A.: 4. FERRO: 5. FERRO-LATERIZIO: 6. VOLTA IN PIETRA: 7. VOLTA IN LATERIZIO: 8. VOLTA IN C.A.: 9. FOTO DEI SOGNI: 10. FOTO DEI MATERIALI: 11. VOLTA IN LATERIZIO: 12. POGGIANTE SUI QUATTRO LATI

**TRAVI**

1. LEGNO: 2. FERRO: 3. C.A.: 4. CAPRATA: 5. LEGNO: 6. FERRO: 7. PIETRA: 8. C.A.

**LESIONI**

1. STAMPOLINO: 2. SOLATA: 3. SPUGNA: 4. CROCE: 5. CROCCO: 6. CANTONALE: 7. MARTELLO: 8. INCROCCO: 9. ARCHITRAVE